

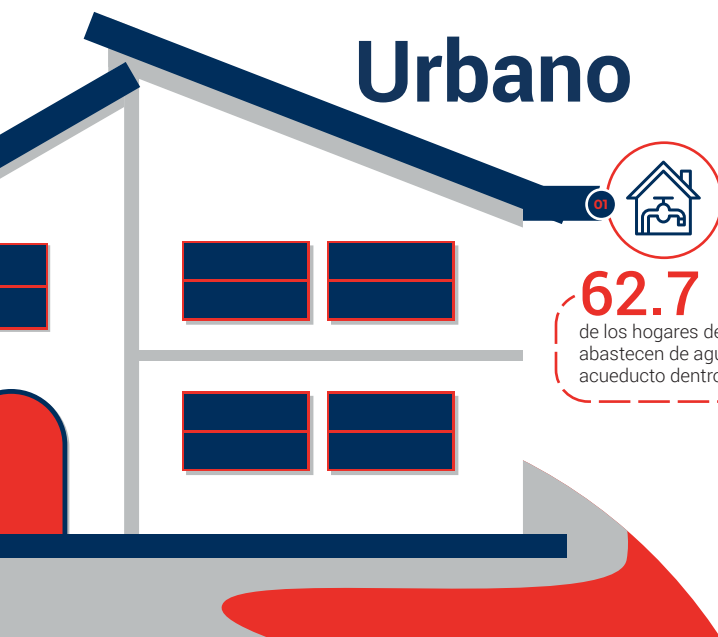

Informe General



Urbano

DISTRIBUCIÓN PORCENTUAL POR ZONA DE LAS FUENTES DE ABASTECIMIENTO DE AGUA, 2022



62.7 %

de los hogares de la zona urbana se abastecen de agua para uso doméstico mediante acueducto dentro de la vivienda.



10%

de los hogares de esta zona poseen agua del acueducto en el patio de la vivienda.



5%

de los hogares de la zona urbana se abastecen de agua para uso doméstico por vía de una llave pública.

Rural

44.0 %

de los hogares de la zona rural se abastecen de agua para uso doméstico mediante acueducto dentro de la vivienda.



13%

de los hogares de la zona rural se abastecen de agua para uso doméstico por vía de una llave pública.

7.9%

de los hogares de esta zona poseen agua del acueducto en el patio de la vivienda.

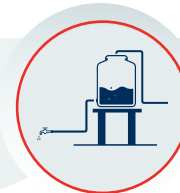

www.censos.gob.do

[f](#) X Censo Nacional de Población y Vivienda [t](#) [v](#) [@](#) CENSOSRD

one.gob.do



Enlace de descarga



Informe General

Densidad Poblacional por kilómetros cuadrados según provincia, 2022

Densidad poblacional nacional

223.55

habitantes por kilómetro cuadrado.

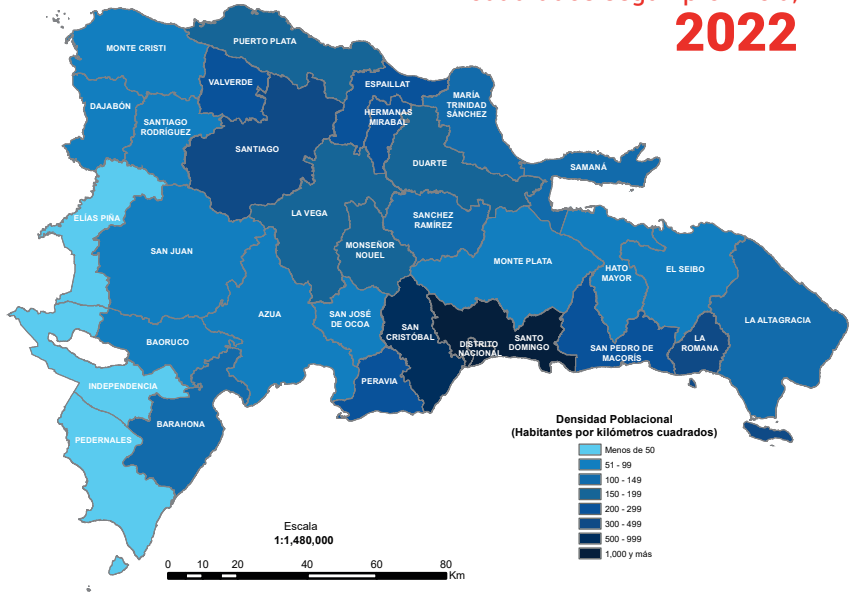

Hombres

2022

Mujeres

75 y más
70 - 74
65 - 69
60 - 64
55 - 59
50 - 54
45 - 49
40 - 44
35 - 39
30 - 34
25 - 29
20 - 24
15 - 19
10 - 14
5 - 9
0 - 4

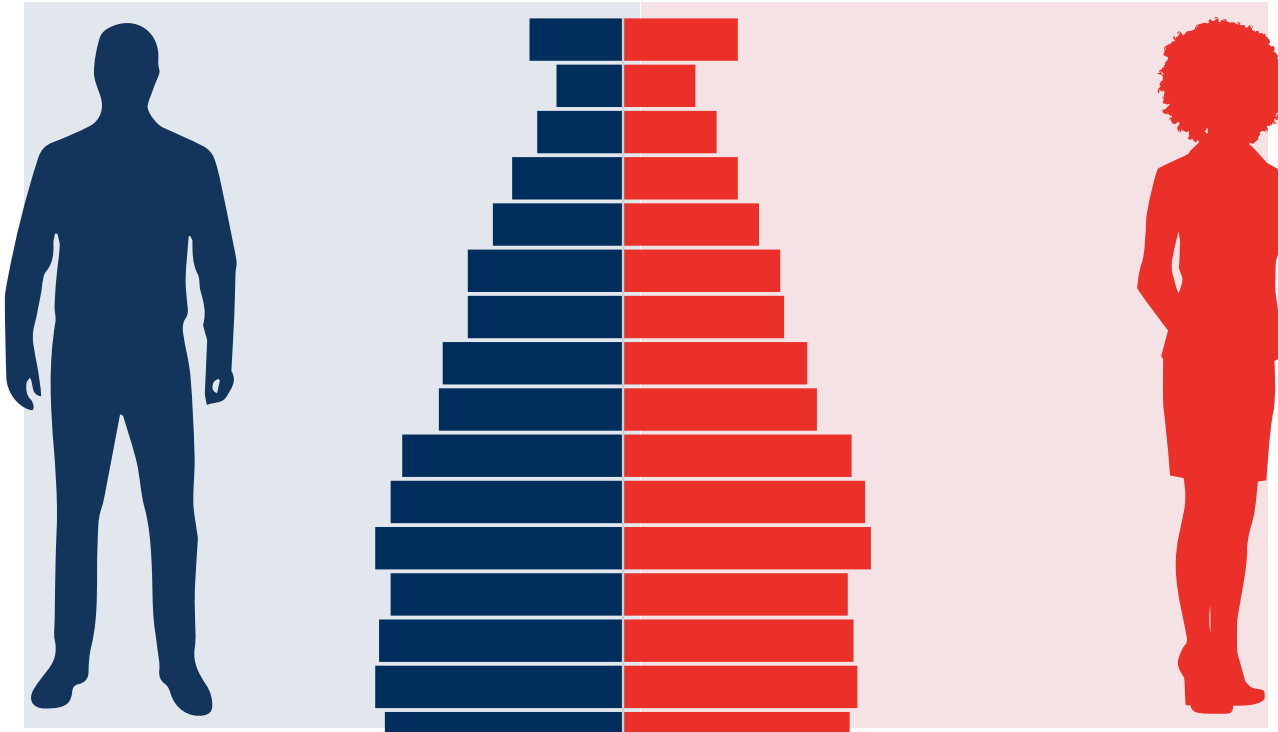

Porcentajes

Materiales de construcción de la vivienda

Piso



El 50.9% de las viviendas tienen el piso construido de cemento.



El 34.1% de las viviendas tienen el piso construido de cerámica.



El 10.4% de las viviendas tienen el piso construido de mosaico.

Paredes

Paredes



El 82% de las viviendas tienen las paredes construidas de block o concreto.



El 13% de las viviendas tienen las paredes construidas de madera.

Techo



El 50.9% de las viviendas tienen el techo construido de concreto.



El 47.5% de las viviendas tienen el techo construido de zinc.

Viviendas ocupadas

El 83.7% de las viviendas particulares del país están ocupadas. Estas ascienden a

3,694,060

